

## Alojamiento y Manutención

El campamento se desarrolla en la Residencia Forestal de la UPM en Cercedilla. Situada a tan solo 60 Km de Madrid, está rodeada de magníficos bosques de pino silvestre en el corazón del Valle de la Fuenfría del Parque Nacional del Guadarrama.

La Residencia de 3.000 m2 cuenta con: 75 habitaciones, 4 aulas, biblioteca, comedor y salón social, 2 salas de estar y porche. El recinto exterior vallado, de 40.000 m2, dispone de un jardín central de césped y una parcela en la que se reproduce la vegetación autóctona del valle.

Enfrente se encuentra las piscinas naturales de las Berceas, las tirolinas de Aventura Amazonia y una amplia red de sendas para realizar las actividades al aire libre del campamento.

- Habitaciones dobles y triples con baño
- Menús saludables con 5 comidas diarias



FUNDACIÓN GENERAL  
UNIVERSIDAD POLITÉCNICA DE MADRID

Fundación General  
Universidad Politécnica de Madrid  
Calle Pastor, 3  
28003 Madrid  
Tlf. 91 032 76 54



[www.campamentotecnologico.es](http://www.campamentotecnologico.es)

UNIVERSIDAD POLITÉCNICA DE MADRID

# CAMPAMENTO Tecnológico

## Parque Nacional de Guadarrama

VERANO 2017

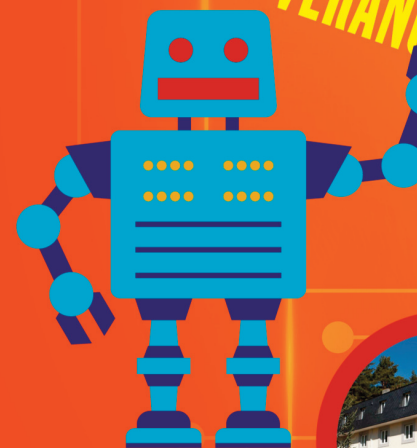

POLITÉCNICA

CAMPUS  
DE EXCELENCIA  
INTERNACIONAL



FUNDACIÓN GENERAL  
UNIVERSIDAD POLITÉCNICA DE MADRID

# Actividades

## PROGRAMA TECNOLÓGICO:

- Robótica educativa
- Programación por bloques
- Talleres de arquitectura
- Juegos tecnológicos de exterior

Las actividades tecnológicas están dirigidas por estudiantes de los últimos cursos de ingeniería y arquitectura con el título de monitor de ocio y tiempo libre.

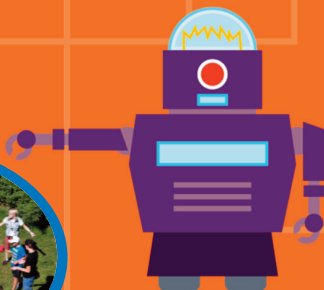

## ACTIVIDADES AL AIRE LIBRE:

- ORIENTACIÓN
- SENDERISMO
- PISCINA
- TIROLINAS

## ACTIVIDADES SOCIALES:

Velada nocturna, competiciones tecnológicas, cine, tenis de mesa, bádminton y gymkhana.

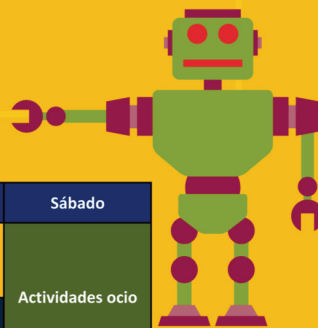

	Domingo	Lunes	Martes	Miércoles	Jueves	Viernes	Sábado
Mañana	Actividades ocio	Programa tecnológico	Orientación	Programa tecnológico			Actividades ocio
Tarde	Programa tecnológico	Piscina		Tirolinas	Senderismo	Piscina	

Programa tecnológico		
Architecture Studio	Robótica Educativa	Juegos tecnológicos exterior

# Programa Sintético

## Información y Reserva:

Teléfono: 91 032 76 54

Mail: [residencia@fgupm.es](mailto:residencia@fgupm.es)

Web: [www.campamentotecnologico.es](http://www.campamentotecnologico.es)

**Precio:** 695 € / Quincena

. 390 € / Semana

. Descuento 10% para hermanos

. Descuento 10% por fidelidad

. Incluye seguro de accidentes y responsabilidad civil, material pedagógico, deportivo, didáctico y de ocio para las actividades y talleres

. Transporte no incluido

**Grupos:** Primaria (9-12 años)  
ESO (13-15 años)

## Calendario:

	L	M	M	J	V	S	D	
							2	TURNO 1 Primera Quincena
S1	3	4	5	6	7	8	9	
S2	10	11	12	13	14	15		
							9	TURNO 2 Quincena intermedia
S2	10	11	12	13	14	15	16	
S3	17	18	19	20	21	22		
							16	TURNO 3 Segunda Quincena
S3	17	18	19	20	21	22	23	
S4	24	25	26	27	28	29	(*)	

(\*) Si no se alcanza 30 participantes, este Turno se unirá al Turno 2 y la S4 a la S3

## Campamento de fechas abiertas:

Se puede entrar cualquier domingo del 2 al 23 de julio, en modalidad semanal o quincenal, saliendo los sábados.